

Colomban.m@gmail.com
 www.nomade-atelier.com
 07 83 93 54 56

12/01/1993
 Français
 Permis B

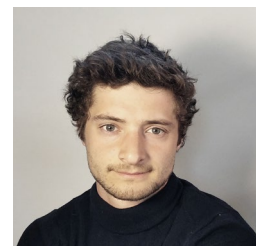

FORMATIONS

- 2014 - 2017** Diplôme d'État d'Architecte, **Ensa-Versailles**
- 2014 - 2015** Université de Chulalongkorn, Bangkok (1er semestre de Master 1)
- 2011 - 2014** Licence d'Architecture, **Ensa-Versailles**
- 2010 - 2011** École de Communication Visuelle de Nantes (Année préparatoire)
- 2007 - 2010** Lycée Saint Stanislas, Nantes (Baccalauréat Scientifique mention AB)
- 2000 - 2006** Centre de Musique Baroque de Versailles (Horaire aménagée)

EXPÉRIENCES PROFESSIONNELLES

- 2022** *en cours* Lancement de **Nomade** - l'atelier en mouvement
 - Recherche et développement sur le design mobile: **les DePliables**
 - Création du site internet : **www.nomade-atelier.com**
- 2021** *en cours* Résident à l'Orfèvrerie de Saint Denis - Atelier artistique et productif
- 2021** **Collaborations** Gilles Ebersolt Architecte - Esquisses de projet en toile tendu
 Yann Macbeth Architectes - Dessin d'exécution
 Le Pavé - Design d'objet
- 2020** *en cours* Travaux de recherche sur les DeDeployables - Paris
 - Recherche et expérimentation sur les structures légères, modulables et mobiles
- 2018** *18 mois* **Paysage** Agence **Michel Desvigne Paysagiste** - Paris
 - Marseille: Requalification des espaces publics du centre ville (EP-AVP-PRO-DCE)
 - Saclay: Plan guide du Parc de la Lisère
 - Monaco Anse du Portier: Dessin technique en phase PRO-DCE
- 2013 - 2017** **Association** Membre et Président de l'association **Architecture Design Novation +**
 - Conception et réalisation de projet à l'échelle 1, Toiture, Mobiliers ...
 - Gestion d'un FabLab mise à disposition des étudiants de L'ENSAV
- 2016** *4 mois* **Stage** Agence **Michel Desvigne Paysagiste** - Paris
 - Concours d'aménagement paysagé : Prato, Italie et Bourg les Valence, France
 - Concours d'aménagement urbain: Casablanca, Maroc et la Défense France
- 2016** *1 mois* **Stage** Agence **Calori Azimi Boitineau Architectes** - Paris
 - Permis de construire: Immeuble de logement à Pantin
- 2015** *3 mois* **Scénographie** Association Shamengo, **COP 21** - le Bourget
 - Conception, réalisation et montage d'un pavillon de 150 m² en réemploi
- 2015** *1 mois* **Régie** Centre d'art Contemporaine de la Maréchalerie - Versailles
 - Réalisation de l'œuvre «Central Spirale» de Berdaguer & Péjus
- 2015** *2 mois* **Workshop** Volontaire dans la réalisation d'un jardin expérimental - Népal
 - Construction, gestion de chantier et conception partielle
- 2013** *1 mois* **Stage** Agence **RMJM** - Hongkong
 - 3D et image de synthèse
- 2012** *1 mois* **Association** Bellastock - Volontaire pour le festival Green Washing
- 2012** *15 jours* **Stage** Entreprise de Métallerie EMFA - Nantes